

ΤΟΠΟΓΡΑΦΙΚΟ

Κ=1:200

ΕΞΑΡΤΗΣΗ ΚΟΡΤΦΩΝ ΕΓΣΑ '87

ΚΟΡΤΦΗ	Χ	Ψ	ΜΗΚΟΣ
1	211183.2668	4260203.4373	4.64
2	211180.2393	4260206.9518	2.61
3	211178.4136	4260208.8116	3.30
4	211176.1026	4260211.1658	3.36
5	211173.5043	4260213.2990	5.97
6	211168.8887	4260217.0881	0.77
7	211168.4516	4260216.4490	5.83
8	211166.5021	4260210.9493	9.32
9	211163.3441	4260202.1762	1.66
10	211162.7073	4260200.6440	1.25
11	211161.9723	4260199.6324	1.54
12	211160.4455	4260199.4010	6.05
13	211158.9944	4260193.5274	6.38
14	211157.4575	4260187.3346	3.36
15	211156.6518	4260184.0737	4.95
16	211155.4570	4260179.2734	10.11
17	211165.5088	4260178.2142	3.49
18	211168.9821	4260177.8482	9.50
19	211171.9191	4260186.8828	4.80
20	211175.9972	4260184.3513	6.37
21	211178.3253	4260190.2853	6.76
22	211180.7957	4260196.5822	2.63
23	211178.9998	4260198.5090	4.19
24	211181.6500	4260201.7500	2.34
1	211183.2668	4260203.4373	4.64

ΚΟΙΝΟΧΡΗΣΤΟΣ ΧΩΡΟΣ

3	211178.4136	4260208.8116	3.30
4	211176.1026	4260211.1658	3.36
5	211173.5043	4260213.2990	3.78
K1	211170.9514	4260210.5139	5.50
K2	211175.0058	4260206.7956	5.10
K3	211171.5574	4260203.0356	1.14
K10	211172.3995	4260202.2636	8.89
3	211178.4136	4260208.8116	3.30

ΕΞΑΡΤΗΣΗ ΚΟΡ. ΤΠΑΡΧ.ΚΤΙΡΙΩΝ

ΚΟΡΤΦΗ	Χ	Ψ
K1	211170.9514	4260210.5139
K2	211175.0058	4260206.7956
K3	211171.5574	4260203.0356
K4	211169.9379	4260201.2688
K5	211165.8835	4260204.9852
K6	211176.3927	4260206.6069
K7	211181.3250	4260202.0723
K8	211174.9630	4260195.1524
K9	211170.0307	4260199.6871
K10	211172.3995	4260202.2636

ΕΜΒΑΔΟΝ ΓΕΩΤΕΜΑΧΙΟΥ

Ε 1-2-3-4-5-6-7-8-9-10-11-12-13-14-15-16-17-18-19-20-21-22-23-24-1 = 594.09 Μ2

ΕΝΤΟΣ ΟΙΚΙΣΜΟΥ ΤΜΗΜΑ ΟΙΚΟΠΕΔΟΥ

Ε 1-2-3-4-5-6-7-8-9-10-11-12-13-14-25-26-17-18-19-20-21-22-23-24-1 = 552.38 Μ2

ΕΚΤΟΣ ΟΡΙΩΝ ΟΙΚΙΣΜΟΥ ΤΜΗΜΑ ΟΙΚΟΠΕΔΟΥ Ε 14-15-16-17-26-25-14 = 41.71 Μ2

ΚΟΙΝΟΧΡΗΣΤΟΣ ΧΩΡΟΣ Ε 3-4-5-K1-K2-K3-K10-3 = 31.59 Μ2

1Η ΚΑΘΕΤΗ ΣΤΥΝΔΙΟΚΤΗΣΙΑ Ε 1-2-3-K6-K10-K9-26-17-18-19-20-21-22-23-24-1 = 292.83 Μ2

ΠΟΣΟΣΤΟ ΣΤΥΝΔΙΟΚΤΗΣΙΑΣ: 554%

2Η ΚΑΘΕΤΗ ΣΤΥΝΔΙΟΚΤΗΣΙΑ Ε 5-6-7-8-9-10-11-12-13-14-25-26-K9-K10-K3-K2-K1-5 = 227.96 Μ2

ΠΟΣΟΣΤΟ ΣΤΥΝΔΙΟΚΤΗΣΙΑΣ: 446%

ΠΑΡΑΤΗΡΗΣΕΙΣ:

- ΤΟ ΔΙΑΓΡΑΜΜΑ ΕΙΝΑΙ ΕΝΤΑΓΜΕΝΟ ΣΤΟ ΚΡΑΤΙΚΟ ΣΥΣΤΗΜΑ ΣΤΥΝΔΙΟΚΤΗΣΙΑΣ Ε.Γ.Σ.Α. 87
- ΟΙ ΔΙΑΣΤΑΣΕΙΣ & ΤΑ ΕΜΒΑΔΑ ΠΡΟΛΟΓΙΣΤΗΚΑΝ ΑΠΟ ΤΙΣ ΣΤΥΝΔΙΟΚΤΗΣΙΑΣ ΤΩΝ ΚΟΡΤΦΩΝ
- ΣΤΗΝ ΑΠΟΤΥΠΩΣΗ ΕΠΙΝΕ ΧΡΗΣΗ ΔΟΡΥΦΟΡΙΚΟΥ ΔΕΚΤΗ TRIMBLE R2 ΜΕ ΕΠΙ ΤΟΠΟΥ ΜΕΤΡΗΣΕΙΣ.
- ΤΟ ΕΓΚΑΤΑΣΤΑΣΕΩΝ ΠΟΛΥΓΩΝΟΜΕΤΡΙΚΟ ΔΙΚΤΥΟ ΕΙΝΑΙ ΕΞΑΡΤΗΜΕΝΟ ΑΠΟ ΚΡΑΤΙΚΟ ΤΡΙΓΩΝΟΜΕΤΡΙΚΟ ΔΙΚΤΥΟ ΠΡΩΒΟΛΗ Ε.Γ.Σ.Α. Κ.Φ.Χ. ΚΛ.1:100000 ΓΙΑ ΠΕΡΙΟΧΗ ΚΕΦΑΛΛΗΝΙΑ ΙΘΑΚΗ φ38°15' λ=3°15' από ΑΘΗΝΑ ΣΥΣΤΗΜΑ ΕΝΤΟΠΙΣΜΟΥ ΝΕΡΟΣ

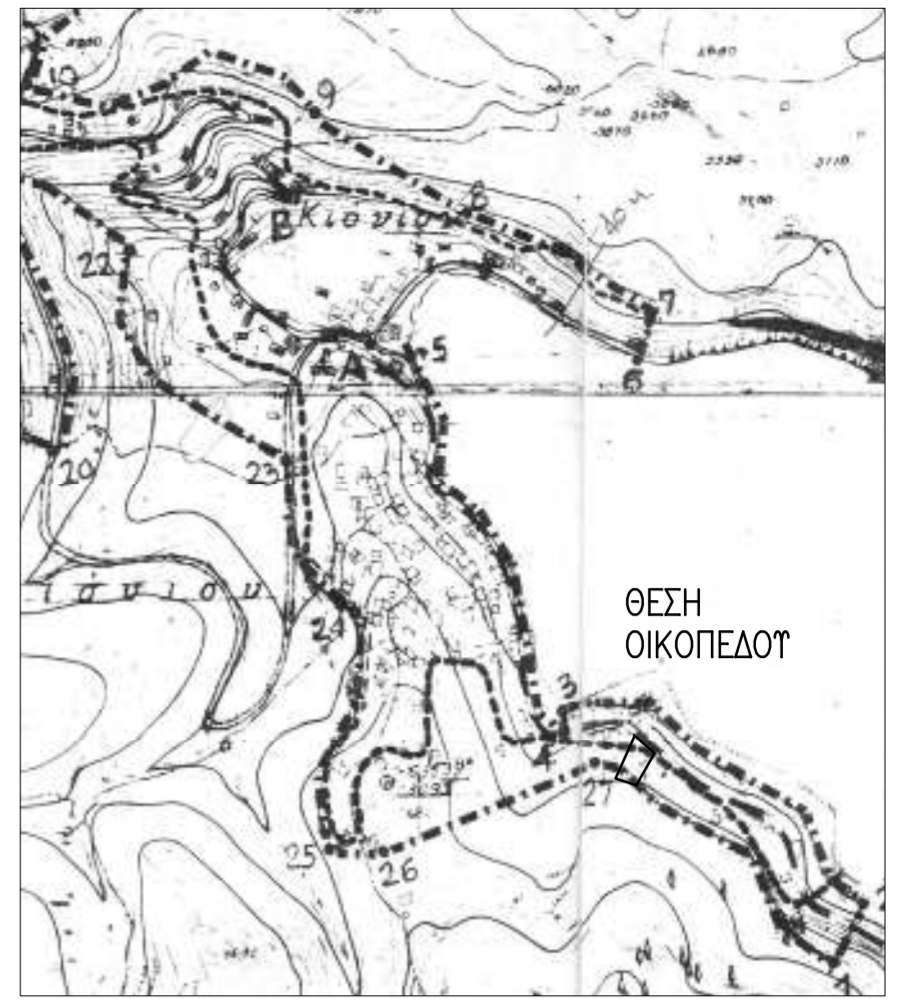

ΑΠΟΣΠΑΣΜΑ ΟΡΙΩΝ ΟΙΚΙΣΜΟΥ

ΤΟ ΜΕ ΣΤΟΙΧΕΙΑ: 1-2-3-K6-K9-26-17-18-19-20-21-22-23-24-1
 ΑΚΙΝΗΤΟ ΣΤΥΝΔΙΟΚΤΗΣΙΑ ΤΗΝ 1Η ΚΑΘΕΤΗ ΣΤΥΝΔΙΟΚΤΗΣΙΑ (Α.Σ. 6639/27.12.2006 ΣΤΜΒ. ΙΘΑΚΗΣ ΣΠΥΡ. ΜΠΟΥΤΑ)
 ΙΔΙΟΚΤΗΣΙΑ
 ΕΝΤΟΣ ΟΡΙΩΝ ΟΙΚΙΣΜΟΥ ΚΙΟΝΙΟΥ ΔΗΜΟΤ. ΚΟΙΝΟΤ. ΚΙΟΝΙΟΥ ΔΗΜΟΥ ΙΘΑΚΗΣ ΠΕ ΙΘΑΚΗΣ
 ΕΜΒΑΔΟΥ Ε= 292.83 Μ2 & ΠΟΣΟΣΤΟ ΣΤΥΝΔΙΟΚΤΗΣΙΑΣ: 554%

ΤΥΠΕΥΤΗΝ ΔΗΛΩΣΗ Ν. 651/77

Ο ΚΑΤΩΘΙ ΤΥΠΟΓΡΑΜΜΕΝΟΣ ΠΟΛΙΤΙΚΟΣ ΜΗΧ/ΚΟΣ ΔΗΛΩΝΩ ΟΤΙ ΤΟ ΑΚΙΝΗΤΟ ΜΕ ΣΤΟΙΧΕΙΑ: 1-2-3-K6-K9-26-17-18-19-20-21-22-23-24-1 ΕΜΒ. 292.83 Μ2 ΕΝΤΟΣ ΟΡΙΩΝ ΟΙΚΙΣΜΟΥ ΚΙΟΝΙΟΥ ΔΗΜΟΤ. ΚΟΙΝΟΤ. ΚΙΟΝΙΟΥ ΔΗΜΟΥ ΙΘΑΚΗΣ ΠΕ ΙΘΑΚΗΣ:

- ΕΙΝΑΙ ΑΡΤΙΟ ΚΑΙ ΟΙΚΟΔΟΜΗΣΙΜΟ ΚΑΤΑ ΚΑΝΟΝΑ ΣΤΥΝΔΙΟΚΤΗΣΙΑΣ ΜΕ ΤΙΣ ΙΣΧΥΟΥΣΕΣ ΠΟΛΕΟΔΟΜΙΚΕΣ ΔΙΑΤΑΞΕΙΣ.
- ΔΕΝ ΠΡΑΓΕΤΑΙ ΣΕ ΑΡΘΡΟ Η' ΔΙΑΤΑΞΗ ΤΟΥ ΝΑ 1337/83 ΚΑΙ ΔΕΝ ΘΑΦΕΙ ΕΙΣΦΟΡΑ ΣΕ ΓΗ ΚΑΙ ΧΡΗΜΑ.
- ΕΝΤΟΣ ΤΟΥ ΔΕΝ ΔΙΕΡΧΟΝΤΑΙ ΔΡΟΜΟΣ ΠΡΟ ΤΟΥ 1923, ΓΡΑΜΜΕΣ ΤΥΦΗΛΗΣ ΤΑΣΗΣ, ΑΓΩΓΟΣ ΦΥΣΙΚΟΥ ΑΕΡΙΟΥ & ΕΝΤΟΣ ΤΟΥ Η Σ ΑΠΟΣΤΑΣΗ <20 Μ. ΔΕΝ ΔΙΕΡΧΕΤΑΙ ΡΕΜΑ.
- ΣΤΑ ΟΜΟΡΑ ΟΙΚΟΠΕΔΑ ΔΕΝ ΥΠΑΡΧΟΥΝ ΔΙΑΤΗΡΗΤΕΑ ΚΤΙΣΜΑΤΑ.
- ΕΝΤΟΣ ΤΟΥ ΥΠΑΡΧΕΙ ΔΙΩΡΟΦΗ ΚΑΤΟΙΚΙΑ ΜΕ Α.Α. 01/1994 & ΑΔ 10949226 Ν.4495/17 ΜΕ Α.Α. 01/1994 & ΑΔ 10949226 Ν.4495/17
- ΑΠΟΣΤΑΣΗ ΑΚΙΝΗΤΟΥ ΑΠΟ ΘΑΛΑΣΣΑ 35.00 Μ.

ΙΘΑΚΗ ΙΟΥΝΙΟΣ 2018
 Ο ΜΗΧΑΝΙΚΟΣ



ΤΟ ΜΕ ΣΤΟΙΧΕΙΑ: 5-6-7-8-9-10-11-12-13-14-25-26-K9-K10-K3-K2-K1-5

ΑΚΙΝΗΤΟ ΣΤΥΝΔΙΟΚΤΗΣΙΑ ΤΗΝ 2Η ΚΑΘΕΤΗ ΣΤΥΝΔΙΟΚΤΗΣΙΑ (Α.Σ. 6639/27.12.2006 ΣΤΜΒ. ΙΘΑΚΗΣ)

ΙΔΙΟΚΤΗΣΙΑ
 ΕΝΤΟΣ ΟΡΙΩΝ ΟΙΚΙΣΜΟΥ ΚΙΟΝΙΟΥ ΔΗΜΟΤ. ΚΟΙΝΟΤ. ΚΙΟΝΙΟΥ ΔΗΜΟΥ ΙΘΑΚΗΣ ΠΕ ΙΘΑΚΗΣ
 ΕΜΒΑΔΟΥ Ε= 227.96 Μ2 & ΠΟΣΟΣΤΟ ΣΤΥΝΔΙΟΚΤΗΣΙΑΣ: 446%

ΤΥΠΕΥΤΗΝ ΔΗΛΩΣΗ Ν. 651/77

Ο ΚΑΤΩΘΙ ΤΥΠΟΓΡΑΜΜΕΝΟΣ ΠΟΛΙΤΙΚΟΣ ΔΗΛΩΝΩ ΟΤΙ ΤΟ ΑΚΙΝΗΤΟ ΜΕ ΣΤΟΙΧΕΙΑ:

ΕΜΒ. 227.96 Μ2 ΕΝΤΟΣ ΟΙΚΙΣΜΟΥ ΚΙΟΝΙΟΥ ΔΗΜ. ΚΟΙΝΟΤ. ΚΙΟΝΙΟΥ ΔΗΜΟΥ ΙΘΑΚΗΣ ΠΕ ΙΘΑΚΗΣ:

- ΕΙΝΑΙ ΑΡΤΙΟ ΚΑΙ ΟΙΚΟΔΟΜΗΣΙΜΟ ΚΑΤΑ ΚΑΝΟΝΑ ΣΤΥΝΔΙΟΚΤΗΣΙΑΣ ΜΕ ΤΙΣ ΙΣΧΥΟΥΣΕΣ ΠΟΛΕΟΔΟΜΙΚΕΣ ΔΙΑΤΑΞΕΙΣ.
- ΔΕΝ ΠΡΑΓΕΤΑΙ ΣΕ ΑΡΘΡΟ Η' ΔΙΑΤΑΞΗ ΤΟΥ ΝΑ 1337/83 ΚΑΙ ΔΕΝ ΘΑΦΕΙ ΕΙΣΦΟΡΑ ΣΕ ΓΗ ΚΑΙ ΧΡΗΜΑ.
- ΕΝΤΟΣ ΤΟΥ ΔΕΝ ΔΙΕΡΧΟΝΤΑΙ ΔΡΟΜΟΣ ΠΡΟ ΤΟΥ 1923, ΓΡΑΜΜΕΣ ΤΥΦΗΛΗΣ ΤΑΣΗΣ, ΑΓΩΓΟΣ ΦΥΣΙΚΟΥ ΑΕΡΙΟΥ & ΕΝΤΟΣ ΤΟΥ Η Σ ΑΠΟΣΤΑΣΗ <20 Μ. ΔΕΝ ΔΙΕΡΧΕΤΑΙ ΡΕΜΑ.
- ΣΤΑ ΟΜΟΡΑ ΟΙΚΟΠΕΔΑ ΔΕΝ ΥΠΑΡΧΟΥΝ ΔΙΑΤΗΡΗΤΕΑ ΚΤΙΣΜΑΤΑ.
- ΕΝΤΟΣ ΤΟΥ ΥΠΑΡΧΕΙ ΙΣΟΓΕΙΟ ΚΑΡΑ ΠΙΑΠΙ ΕΜΒ. 41.25 Μ2 & ΔΕΞΑΜΕΝΗ ΟΜΒΡΙΩΝ 31.62 Μ2 ΜΕ Α.Α. 01/1994 & ΑΔ 10949226 Ν.4495/17
- ΑΠΟΣΤΑΣΗ ΑΚΙΝΗΤΟΥ ΑΠΟ ΘΑΛΑΣΣΑ 35.00 Μ.

ΙΘΑΚΗ ΙΟΥΝΙΟΣ 2018
 Ο ΜΗΧΑΝΙΚΟΣ





ΠΟΛΙΤΙΚΟΣ ΜΗΧΑΝΙΚΟΣ

ΒΑΘ' ΙΘΑΚΗΣ 283 00 κω.

ΕΡΓΟΔΟΤΗΣ: **ΚΛΗΡ.**

ΕΡΓΟ: **ΑΠΟΤΥΠΩΣΗ ΑΚΙΝΗΤΟΥ**

ΘΕΣΗ ΕΡΓΟΥ: **ΕΝΤΟΣ ΟΡΙΩΝ ΟΙΚΙΣΜΟΥ ΚΙΟΝΙΟΥ ΤΟΠ. ΚΟΙΝ. ΚΙΟΝΙΟΥ ΔΗΜΟΥ ΙΘΑΚΗΣ ΠΕ ΙΘΑΚΗΣ**

ΘΕΜΑ ΣΧΕΔΙΟΥ

ΤΟΠΟΓΡΑΦΙΚΟ

ΟΔΟΙΠΟΡΙΚΟ

ΚΛΙΜ. **1:200**

MSc. Πολιτικός Μηχανικός Νικόλαος Αρθ

ΑΡ. ΠΕΕ 122/58 ΑΠΑΣ. ΠΑΥΡΑΣ 25

ΚΑΤΕΡΙΝΗ ΤΗΛ. 8574 701 701

ΑΦΜ: 131905199 ΔΟΥ: ΚΑΤΕΡΙΝΗΣ

ΑΡΙΘΜΟΣ ΣΧΕΔΙΟΥ

T1

ΙΟΥΝΙΟΣ 2018

ΑΡΧΕΙΟ

T7ΓΡΑΙΖΗΣ