

ΚΑΤΩΓΩΓΗ ΚΤΙΡΙΩΝ

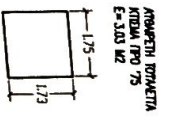

ΑΝΑΡΤΗΣ ΠΑΡΚΑΤΑ ΚΙΩΜΑ ΠΡΟ 75 Ε=3,03 Μ2

ΤΟΠΟΓΡΑΦΙΚΟ 1:200

213025
213030

ΤΟ ΜΕ ΣΤΟΙΧΕΙΑ:
1-2-3-4-5-6-7-8-9-10-11-12-13-14-15-16-17-18-19-20-21-1
ΑΚΙΝΗΤΟ ΕΜΜΙ ΟΙΚΟΜΕΤΡΟ - ΛΟΚΟΠΕΔΙΑ ΚΑΡΡ - ΑΝΑΡΤΗΣ ΕΓΧΕΤΑ ΑΠΟΒΛΗΤΩΝ ΚΙΩΜΑ 1993-2003 Ε=11,88 Μ2
ΕΜΒΛΟΤ Ε= 259,98 Μ2

ΠΕΡΙΓΡΑΦΗ ΔΙΑΜΕΤΡΟ Μ. 651/77

Ο ΚΑΤΙΩΤΗ ΤΟΠΟΓΡΑΦΙΚΟΣ ΠΟΛΙΤΙΚΟΣ ΜΗΧ/ΚΟΣ ΑΝΑΡΤΗΣ ΑΕ, ΜΟΝΟΣ ΔΙΑΜΕΤΡΟ ΟΤΙ ΤΟ ΑΚΙΝΗΤΟ ΜΕ ΣΤΟΙΧΕΙΑ:
1-2-3-4-5-6-7-8-9-10-11-12-13-14-15-16-17-18-19-20-21-1
ΑΚΙΝΗΤΟ ΕΜΜΙ ΟΙΚΟΜΕΤΡΟ - ΛΟΚΟΠΕΔΙΑ ΚΑΡΡ - ΑΝΑΡΤΗΣ ΕΓΧΕΤΑ ΑΠΟΒΛΗΤΩΝ ΚΙΩΜΑ 1993-2003 Ε=11,88 Μ2
ΕΜΒΛΟΤ Ε= 259,98 Μ2

Ο ΚΑΤΙΩΤΗ ΤΟΠΟΓΡΑΦΙΚΟΣ ΠΟΛΙΤΙΚΟΣ ΜΗΧ/ΚΟΣ ΑΝΑΡΤΗΣ ΑΕ, ΜΟΝΟΣ ΔΙΑΜΕΤΡΟ ΟΤΙ ΤΟ ΑΚΙΝΗΤΟ ΜΕ ΣΤΟΙΧΕΙΑ:
1-2-3-4-5-6-7-8-9-10-11-12-13-14-15-16-17-18-19-20-21-1
ΑΚΙΝΗΤΟ ΕΜΜΙ ΟΙΚΟΜΕΤΡΟ - ΛΟΚΟΠΕΔΙΑ ΚΑΡΡ - ΑΝΑΡΤΗΣ ΕΓΧΕΤΑ ΑΠΟΒΛΗΤΩΝ ΚΙΩΜΑ 1993-2003 Ε=11,88 Μ2
ΕΜΒΛΟΤ Ε= 259,98 Μ2

1. ΕΜΜΙ ΑΠΛΟ ΚΑΙ ΟΙΚΟΔΟΜΗΣΙΜΟ ΚΑΛΑ ΠΑΡΕΚΚΛΗΤΗ ΣΥΜΦΩΝΑ ΜΕ ΤΙΣ ΔΕΧΤΕΡΕΣ ΠΟΛΕΟΔΟΜΙΚΕΣ ΔΙΑΤΕΞΕΙΣ.
2. ΔΕΝ ΠΑΡΕΙΝ ΕΙΣ ΑΡΡΩΘΟ Η ΔΙΑΤΕΧ ΤΟΥ ΝΑ 1337/83 ΚΑΙ ΔΕΝ ΟΡΕΘΑΙ ΕΚΚΡΑΠ ΕΙΣ ΤΗ ΚΑΙ ΑΡΧΑΙΑ.
3. ΕΝΤΟΣ ΤΟΥ ΔΕΝ ΔΕΙΚΝΟΝΤΑΙ ΔΡΩΜΟΙ ΠΡΟ ΤΟΥ 2/3 ΠΛΑΤΟΥΣ ΤΗΝΙΣ ΤΑΔΕ, ΑΝΤΙΘΕΤΟ ΑΓΚΥΡΟ ΑΕΡΟΤΩ & ΕΝΤΟΣ ΤΟΥ Η Ή ΑΝΤΙΘΕΤΩΙ Η ΔΙΑΤΕΧ ΤΟΥ ΝΑ 1337/83 ΚΑΙ ΔΕΝ ΟΡΕΘΑΙ ΕΚΚΡΑΠ ΕΙΣ ΤΗ ΚΑΙ ΑΡΧΑΙΑ.
4. ΣΤΑ ΟΙΚΟΜΕΤΡΟ ΔΕΝ ΤΑΥΡΩΝΤΑΙ ΔΙΑΡΗΤΗΤΑ ΚΙΩΜΑΤΑ.
5. ΕΝΤΟΣ ΤΟΥ ΟΙΚΟΜΕΤΡΟ ΤΑΥΡΩΝΤΑΙ ΤΑ ΚΙΩΜΑΤΑ.
6. ΑΝΑΡΤΗΣ ΕΓΧΕΤΑ ΑΠΟΒΛΗΤΩΝ ΚΙΩΜΑ ΠΡΟ 75 Ε=3,26 Μ2
7. ΑΝΑΡΤΗΣ ΕΓΧΕΤΑ ΑΠΟΒΛΗΤΩΝ ΚΙΩΜΑ ΠΡΟ 75 Ε=3,03 Μ2
8. ΑΝΑΡΤΗΣ ΕΓΧΕΤΑ ΑΠΟΒΛΗΤΩΝ ΚΙΩΜΑ ΠΡΟ 75 Ε=3,26 Μ2
9. ΑΝΑΡΤΗΣ ΕΓΧΕΤΑ ΑΠΟΒΛΗΤΩΝ ΚΙΩΜΑ ΠΡΟ 75 Ε=3,03 Μ2
10. ΑΝΑΡΤΗΣ ΕΓΧΕΤΑ ΑΠΟΒΛΗΤΩΝ ΚΙΩΜΑ ΠΡΟ 75 Ε=3,26 Μ2
11. ΑΝΑΡΤΗΣ ΕΓΧΕΤΑ ΑΠΟΒΛΗΤΩΝ ΚΙΩΜΑ ΠΡΟ 75 Ε=3,03 Μ2
12. ΑΝΑΡΤΗΣ ΕΓΧΕΤΑ ΑΠΟΒΛΗΤΩΝ ΚΙΩΜΑ ΠΡΟ 75 Ε=3,26 Μ2
13. ΑΝΑΡΤΗΣ ΕΓΧΕΤΑ ΑΠΟΒΛΗΤΩΝ ΚΙΩΜΑ ΠΡΟ 75 Ε=3,03 Μ2
14. ΑΝΑΡΤΗΣ ΕΓΧΕΤΑ ΑΠΟΒΛΗΤΩΝ ΚΙΩΜΑ ΠΡΟ 75 Ε=3,26 Μ2
15. ΑΝΑΡΤΗΣ ΕΓΧΕΤΑ ΑΠΟΒΛΗΤΩΝ ΚΙΩΜΑ ΠΡΟ 75 Ε=3,03 Μ2
16. ΑΝΑΡΤΗΣ ΕΓΧΕΤΑ ΑΠΟΒΛΗΤΩΝ ΚΙΩΜΑ ΠΡΟ 75 Ε=3,26 Μ2
17. ΑΝΑΡΤΗΣ ΕΓΧΕΤΑ ΑΠΟΒΛΗΤΩΝ ΚΙΩΜΑ ΠΡΟ 75 Ε=3,03 Μ2
18. ΑΝΑΡΤΗΣ ΕΓΧΕΤΑ ΑΠΟΒΛΗΤΩΝ ΚΙΩΜΑ ΠΡΟ 75 Ε=3,26 Μ2
19. ΑΝΑΡΤΗΣ ΕΓΧΕΤΑ ΑΠΟΒΛΗΤΩΝ ΚΙΩΜΑ ΠΡΟ 75 Ε=3,03 Μ2
20. ΑΝΑΡΤΗΣ ΕΓΧΕΤΑ ΑΠΟΒΛΗΤΩΝ ΚΙΩΜΑ ΠΡΟ 75 Ε=3,26 Μ2
21. ΑΝΑΡΤΗΣ ΕΓΧΕΤΑ ΑΠΟΒΛΗΤΩΝ ΚΙΩΜΑ ΠΡΟ 75 Ε=3,03 Μ2

ΕΞΗΡΤΗΣ ΚΟΡΜΩΝ ΕΥΣ 97

ΚΟΡΜΟΣ	Χ	ΜΗΚΟΣ
1	21982,129	424915,1598
2	21982,129	424915,1598
3	21982,129	424915,1598
4	21982,129	424915,1598
5	21982,129	424915,1598
6	21982,129	424915,1598
7	21982,129	424915,1598
8	21982,129	424915,1598
9	21982,129	424915,1598
10	21982,129	424915,1598
11	21982,129	424915,1598
12	21982,129	424915,1598
13	21982,129	424915,1598
14	21982,129	424915,1598
15	21982,129	424915,1598
16	21982,129	424915,1598
17	21982,129	424915,1598
18	21982,129	424915,1598
19	21982,129	424915,1598
20	21982,129	424915,1598
21	21982,129	424915,1598
22	21982,129	424915,1598
23	21982,129	424915,1598
24	21982,129	424915,1598
25	21982,129	424915,1598
26	21982,129	424915,1598
27	21982,129	424915,1598
28	21982,129	424915,1598
29	21982,129	424915,1598
30	21982,129	424915,1598
31	21982,129	424915,1598
32	21982,129	424915,1598
33	21982,129	424915,1598
34	21982,129	424915,1598
35	21982,129	424915,1598
36	21982,129	424915,1598
37	21982,129	424915,1598
38	21982,129	424915,1598
39	21982,129	424915,1598
40	21982,129	424915,1598
41	21982,129	424915,1598
42	21982,129	424915,1598
43	21982,129	424915,1598
44	21982,129	424915,1598
45	21982,129	424915,1598
46	21982,129	424915,1598
47	21982,129	424915,1598
48	21982,129	424915,1598
49	21982,129	424915,1598
50	21982,129	424915,1598
51	21982,129	424915,1598
52	21982,129	424915,1598
53	21982,129	424915,1598
54	21982,129	424915,1598
55	21982,129	424915,1598
56	21982,129	424915,1598
57	21982,129	424915,1598
58	21982,129	424915,1598
59	21982,129	424915,1598
60	21982,129	424915,1598
61	21982,129	424915,1598
62	21982,129	424915,1598
63	21982,129	424915,1598
64	21982,129	424915,1598
65	21982,129	424915,1598
66	21982,129	424915,1598
67	21982,129	424915,1598
68	21982,129	424915,1598
69	21982,129	424915,1598
70	21982,129	424915,1598
71	21982,129	424915,1598
72	21982,129	424915,1598
73	21982,129	424915,1598
74	21982,129	424915,1598
75	21982,129	424915,1598
76	21982,129	424915,1598
77	21982,129	424915,1598
78	21982,129	424915,1598
79	21982,129	424915,1598
80	21982,129	424915,1598
81	21982,129	424915,1598
82	21982,129	424915,1598
83	21982,129	424915,1598
84	21982,129	424915,1598
85	21982,129	424915,1598
86	21982,129	424915,1598
87	21982,129	424915,1598
88	21982,129	424915,1598
89	21982,129	424915,1598
90	21982,129	424915,1598
91	21982,129	424915,1598
92	21982,129	424915,1598
93	21982,129	424915,1598
94	21982,129	424915,1598
95	21982,129	424915,1598
96	21982,129	424915,1598
97	21982,129	424915,1598

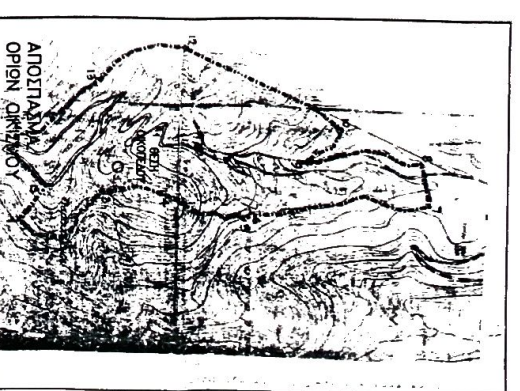

ΤΟ ΠΛΑΝΟ ΤΟΠΟΓΡΑΦΙΚΟ ΣΥΝΟΛΕΤ ΤΗΝ ΑΠΟ 31.01.2021
ΒΕΒΑΙΩΤΗ ΜΟΤ ΚΑΙ ΕΜΜΙ ΤΑΥΤΟΔΕΙΟ ΜΕ ΑΠΟ ΤΟΥΤ ΒΑ
ΕΞΗΡΤΗΣ Η ΕΠΙΧΕΙΡΗΣΗ ΚΑΡΡ ΣΤΟ ΔΙΑΠΡΟΣΩΠΙΚΟ
ΣΥΜΦΩΝΗΤΗ ΤΟΥ ΜΕ ΑΠΛ 1892/07 & ΜΕΤΑΦΡΑΣΜΟ
ΚΑΝΟΝΑ ΑΚΙΝΗΤΩΝ 335/Α.53/Α.7/12/5/80
ΚΑΙ ΑΝΑΡΤΗΣ ΕΓΧΕΤΑ ΑΠΟΒΛΗΤΩΝ ΚΙΩΜΑ 1993-2003 Ε=11,88 Μ2
ΕΜΒΛΟΤ Ε= 259,98 Μ2

19/06/2018
Ο ΜΗΧΑΝΙΚΟΣ

ΑΔΕΛΦΟΤΗΤΑ ΜΗΧΑΝΙΚΩΝ Ε.Μ.Π.
Α.Μ.Α.Ε. 131905199 Δ.Α.Υ. ΚΑΤΕΡΙΝΗΣ
ΤΗΛ: 6972 91344
FAX: 6972 91344
EMAIL: davalatou@gmail.com

ΜΣΣ - ΠΟΛΙΤΙΚΟΣ ΜΗΧΑΝΙΚΟΣ ΤΕΧΝΙΚΟΣ
Α.Π. ΚΑΤΕΡΙΝΗΣ
Α.Μ.Α.Ε. 131905199 Δ.Α.Υ. ΚΑΤΕΡΙΝΗΣ
ΤΗΛ: 6972 91344
FAX: 6972 91344
EMAIL: davalatou@gmail.com

ΠΟΛΙΤΙΚΟΣ ΜΗΧΑΝΙΚΟΣ

ΒΕΒΑΙΩΤΗ 283 00 ΔΙΑΧ. 6972/10/701

ΕΠΙΧΕΙΡΗΣΗ: ΙΟΥΝΙΟΣ 2018

ΑΡΧΙΚΟ ΣΧΕΔΙΟ

ΚΜΛ: 1:200

ΤΟΠΟΓΡΑΦΙΚΟ

ΣΕΛΑ ΣΧΕΔΙΟΥ

ΒΕΒΑΙΩΤΗ 283 00 ΔΙΑΧ. 6972/10/701

ΕΠΙΧΕΙΡΗΣΗ: ΙΟΥΝΙΟΣ 2018

ΑΡΧΙΚΟ ΣΧΕΔΙΟ

ΚΜΛ: 1:200

ΤΟΠΟΓΡΑΦΙΚΟ

ΣΕΛΑ ΣΧΕΔΙΟΥ

ΜΣΣ - ΠΟΛΙΤΙΚΟΣ ΜΗΧΑΝΙΚΟΣ ΤΕΧΝΙΚΟΣ
Α.Π. ΚΑΤΕΡΙΝΗΣ
Α.Μ.Α.Ε. 131905199 Δ.Α.Υ. ΚΑΤΕΡΙΝΗΣ
ΤΗΛ: 6972 91344
FAX: 6972 91344
EMAIL: davalatou@gmail.com

ΔΗΜΟΣΙΑ ΙΔΙΟΚΤΗΤΗ (Ν.4030/11) ΔΗΜΟΣ ΟΤΙ ΤΟ ΟΡΟ ΤΟΥ ΟΙΚΟΤΕΛΟΥΣ ΜΟΤ ΜΕ ΣΤΟΙΧΕΙΑ 22-23-24-...-39-40-22 ΕΜΒΛΟΥ 248.04 Μ2 ΕΝΤΟΣ ΟΙΚΙΣΜΟΥ ΠΕΡΑΧΩΡΙΟΥ ΔΗΜΟΥ ΙΘΑΚΗΣ ΠΕ ΙΘΑΚΗΣ ΠΡΟΔΕΙΧΤΗΚΑΝ ΑΠΟ ΜΕΝΑ & ΕΓΓΡΩΜΑ ΠΑ ΤΗΝ ΑΡΧΙΤΕΚΤΟΝΙΚΗΝ ΤΟΥΣ Ο ΔΗΜΟΣ

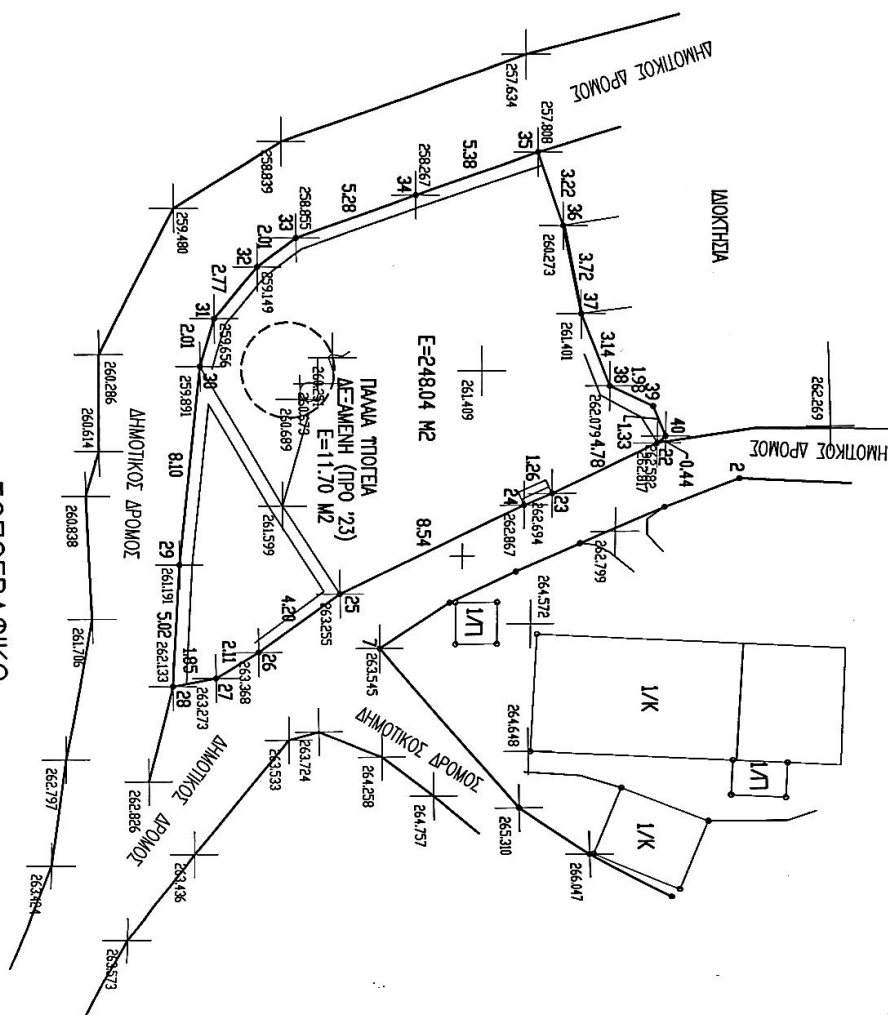

ΤΟΠΟΓΡΑΦΙΚΟ
1:200

ΕΑΡΤΗΝΗ ΚΟΡΥΦΗΝ ΕΤΣΑ '87
ΚΟΡΥΦΗ Χ Ψ ΜΗΚΟΣ

22	213828	4398	4249183	8887	4.78
23	213822	4511	4249178	7457	1.28
24	213822	9188	4249177	5774	8.94
25	213826	5879	4249169	8438	4.20
26	213823	5879	4249166	3889	2.11
27	213823	9982	4249164	5897	1.85
28	213829	3282	4249162	7478	5.02
29	213825	3281	4249163	1279	8.10
30	213817	2782	4249164	1182	2.77
31	213815	3818	4249164	7235	2.01
32	213813	2822	4249166	5212	2.01
33	213812	6825	4249178	1122	5.28
34	213819	2888	4249178	1914	3.14
35	213811	5576	4249179	2113	3.72
36	213815	2188	4249178	9148	3.14
37	213818	1274	4249181	8884	1.98
38	213818	9588	4249182	8988	1.33
39	213828	1672	4249183	4222	0.44
40	213828	4398	4249183	8887	

ΕΜΒΛΟΥΣ ΓΕΤΙΕΜΑΧΙΟΥ
Ε=248.04 Μ2

ΠΡΟΔΕΙΧΤΗΚΕ:
1. ΤΟ ΔΕΣΜΕΥΜΑ ΕΝΩ ΕΝΔΕΧΝΕΤΟ ΣΤΟ ΚΕΝΤΡΙΚΟ ΠΛΑ. ΤΗΣ 24/4/1985 (ΦΕΚ 181 Δ 31/5/85) Π.Δ. 14/02/87 (ΦΕΚ 133 Δ ΤΗΣ 23/02/87) Π.Δ. 25/04/89 (ΦΕΚ 293 Δ ΤΗΣ 16/05/89) & Π.Δ. 9/10/82 ΦΕΚ 528 Α ΤΗΣ 29/10/82

ΟΡΟΙ ΔΟΜΗΣΗΣ
ΠΟΛ. ΕΝ ΠΕΡΑΧΩΡΙΟΥ ΔΗΜΟΥ ΙΘΑΚΗΣ ΠΕ ΙΘΑΚΗΣ
Π.Δ. ΤΗΣ 24/4/1985 (ΦΕΚ 181 Δ 31/5/85) Π.Δ. 14/02/87 (ΦΕΚ 133 Δ ΤΗΣ 23/02/87) Π.Δ. 25/04/89 (ΦΕΚ 293 Δ ΤΗΣ 16/05/89) & Π.Δ. 9/10/82 ΦΕΚ 528 Α ΤΗΣ 29/10/82

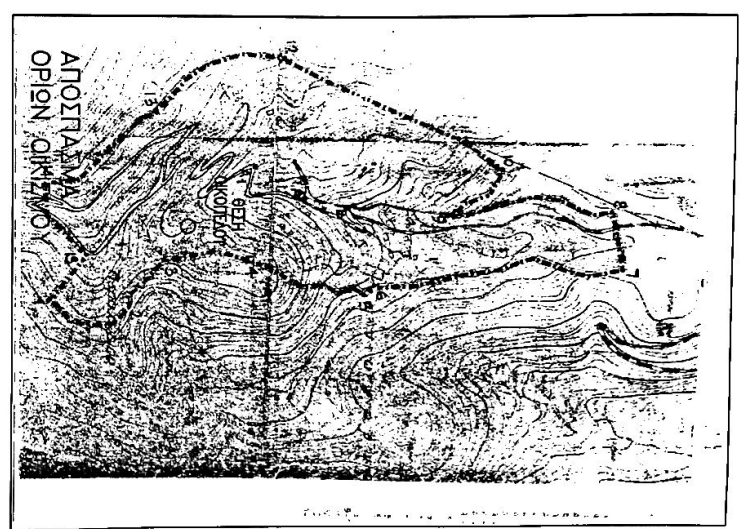

ΤΟ ΜΕ ΣΤΟΙΧΕΙΑ:
22-23-24-25-26-27-28-29-30-31-32-33-34-35-36-37-38-39-40-22 ΑΚΙΝΗΤΟ ΕΙΝΑΙ ΟΙΚΟΛΟΓΟ - ΙΔΙΟΚΤΗΤΙΑ ΚΑΝΟΝ ΣΤΗ ΘΕΣΗ "ΑΠΤΚΟΡΡ" ΕΝΤΟΣ ΟΙΚΙΣΜΟΥ ΠΕΡΑΧΩΡΙΟΥ ΔΗΜΟΥ ΙΘΑΚΗΣ ΠΕ ΙΘΑΚΗΣ

1. ΕΝΩ ΑΠΡΟ ΚΑΙ ΟΙΚΟΔΟΜΗΤΙΚΟ ΚΑΤΑ ΠΑΡΕΚΚΛΙΘ ΣΥΜΦΩΝΑ ΜΕ ΤΙΣ ΙΣΧΥΟΥΣΕΣ ΠΟΛΕΟΔΟΜΙΚΕΣ ΔΙΑΤΑΞΕΙΣ.
2. ΔΕΝ ΠΡΑΓΕΤΑΙ ΣΕ ΑΡΡΟΘ Η ΔΙΑΤΕΣΗ ΤΟΥ ΝΑ 1337/83 ΚΑ ΔΕΝ ΟΦΕΙΛΕΙ ΕΙΣΦΟΡΑ ΣΕ ΤΗ ΚΑΙ ΧΡΗΜΑ.
3. ΕΝΤΟΣ ΤΟΥ ΔΕΝ ΔΙΕΡΧΟΝΤΑΙ ΔΡΟΜΟΙ ΠΡΟ ΤΟΥ 23, ΓΡΑΜΜΕΣ ΤΗΜΗΣ ΤΑΞΗΣ ΑΠΡΟΣ ΦΥΣΙΚΟΥ ΑΕΡΙΟΥ & ΕΝΤΟΣ ΤΟΥ Η ΣΕ ΑΠΟΣΤΑΣΗ <20 Μ. ΔΕΝ ΔΙΕΡΧΕΤΑΙ ΡΕΥΜΑ.
4. ΣΤΑ ΟΜΟΡΑ ΟΙΚΟΠΕΔΑ ΔΕΝ ΠΑΡΧΟΝΤΙ ΔΙΑΤΗΡΗΤΕΑ ΚΤΙΣΜΑΤΑ.
5. ΕΝΤΟΣ ΤΟΥ ΟΙΚΟΠΕΔΟΥ ΠΑΡΧΕΙ ΠΑΛΙΑ ΤΠΟΤΕΙΑ ΔΕΣΜΕΝΗ (ΠΡΟ 23) ΕΜΒ. 11.70 Μ2 . ΑΠΟΣΤΑΣΗ ΑΚΙΝΗΤΟΥ ΑΠΟ ΘΑΛΑΣΣΑ 1740 Μ. Ο ΔΗΜΟΣ

MSC ΠΟΛΙΤΙΚΟΣ ΜΗΧΑΝΙΚΟΣ ΑΡΘ
ΑΡ ΠΕΔ 22/58 ΑΠΛΕ ΔΑΥΡΑΣ 26
ΚΑΤΕΡΙΝΗ 6574-704701
ΑΔΜ:131905199 ΔΟΥ:ΚΑΤΕΡΙΝΗΣ
ΙΘΑΚΗ 08.06.2018
Ο ΜΗΧΑΝΙΚΟΣ